

# lab@ccess

Mit 2 Klicks sicher ins Labor

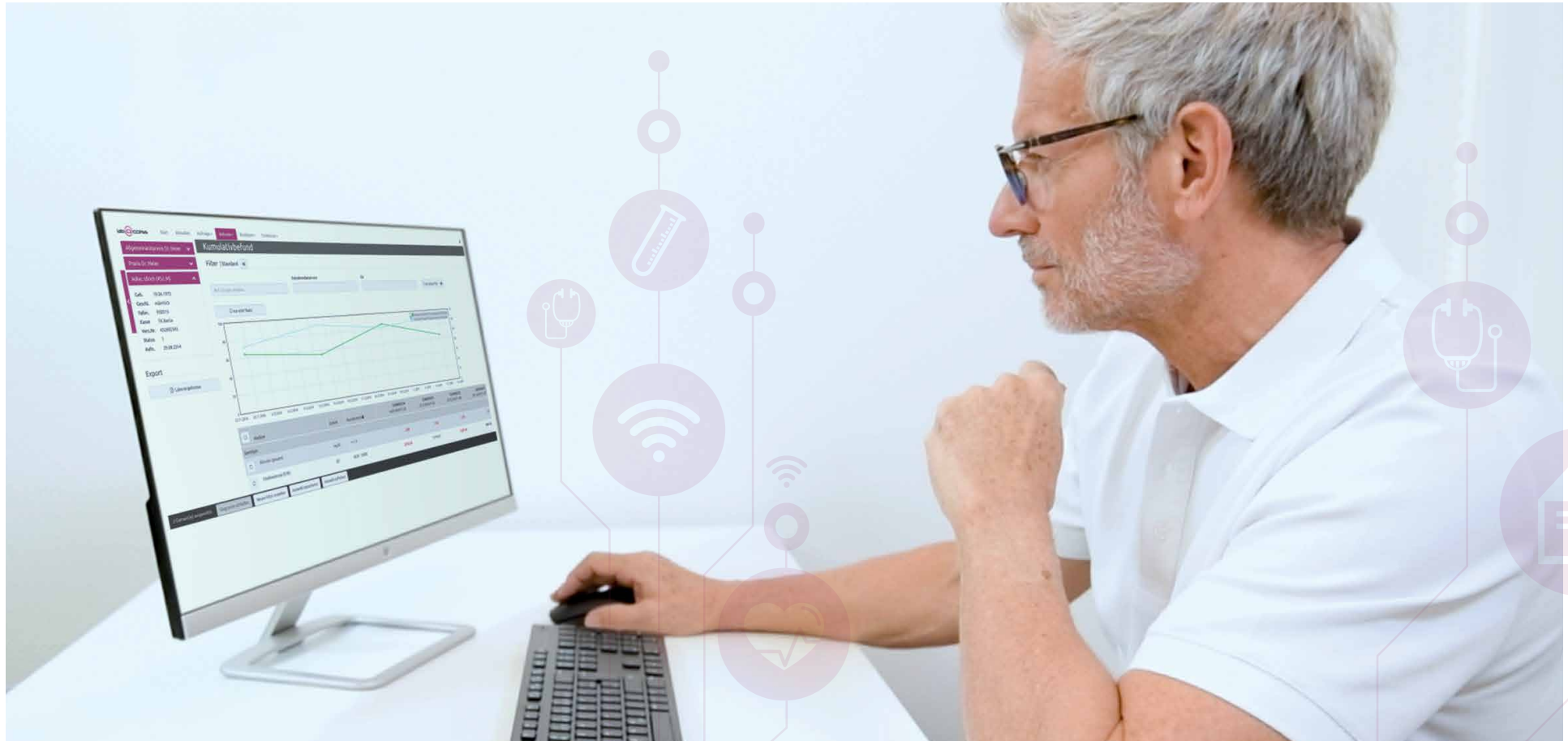

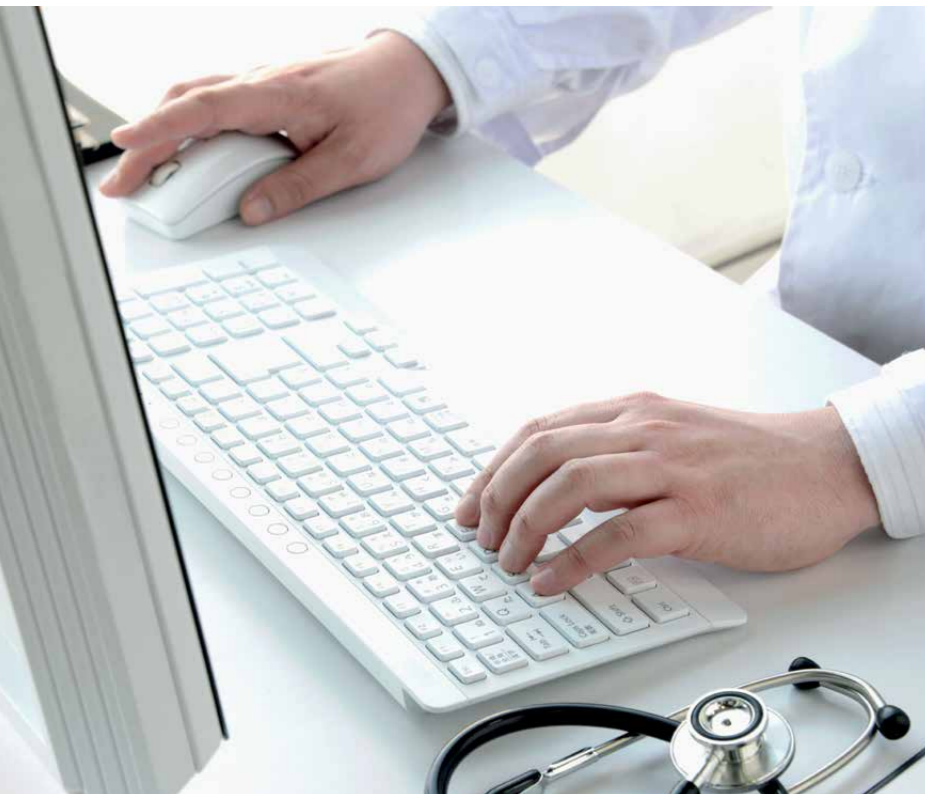

Sie wollen Ihren Praxisalltag einfacher und effizienter gestalten? lab@ccess verbindet mit Hilfe digitaler Datenübertragung Ihre Praxis mit unserem Labor.

Auftragsrelevante Patienteninformationen werden bequem aus dem Arztinformationssystem (AIS) in lab@ccess übernommen. Anforderungen können durch vorkonfigurierte Profile, selbst angelegte Favoriten oder Anforderungsmasken ausgewählt werden.

Für die Verwendung von lab@ccess fallen keine Kosten an und Sie benötigen nur einen internetfähigen Computer.

Verwenden Sie bereits ein Order Entry System, um Ihre Laborbeauftragung und -befundung digital durchzuführen? Der Wechsel zu lab@ccess ist leicht möglich. Gern besprechen wir die einfache und kostenfreie Umstellung.



### Sicherheit der Daten

Die Sicherheit der Daten ist uns besonders wichtig, deshalb nutzen wir eine abgesicherte Datenübertragung über VPN und die Datenspeicherung und -verarbeitung erfolgt im eigenen Rechenzentrum.

### Ihre Vorteile

- Einfache und schnelle Laborbeauftragung, auch für mehrere Patienten gleichzeitig
- Automatischer Druck des richtigen Auftrags Scheins und des Probenetiketts inklusive aller spezifischen Auftragsdaten
- Auftragserstellung, Befundansicht sowie Einsicht in die Patientendaten zu jedem Zeitpunkt, mobil von jedem Ort
- Alle Leistungsangebote Ihres Laborpartners – immer auf dem aktuellsten Stand

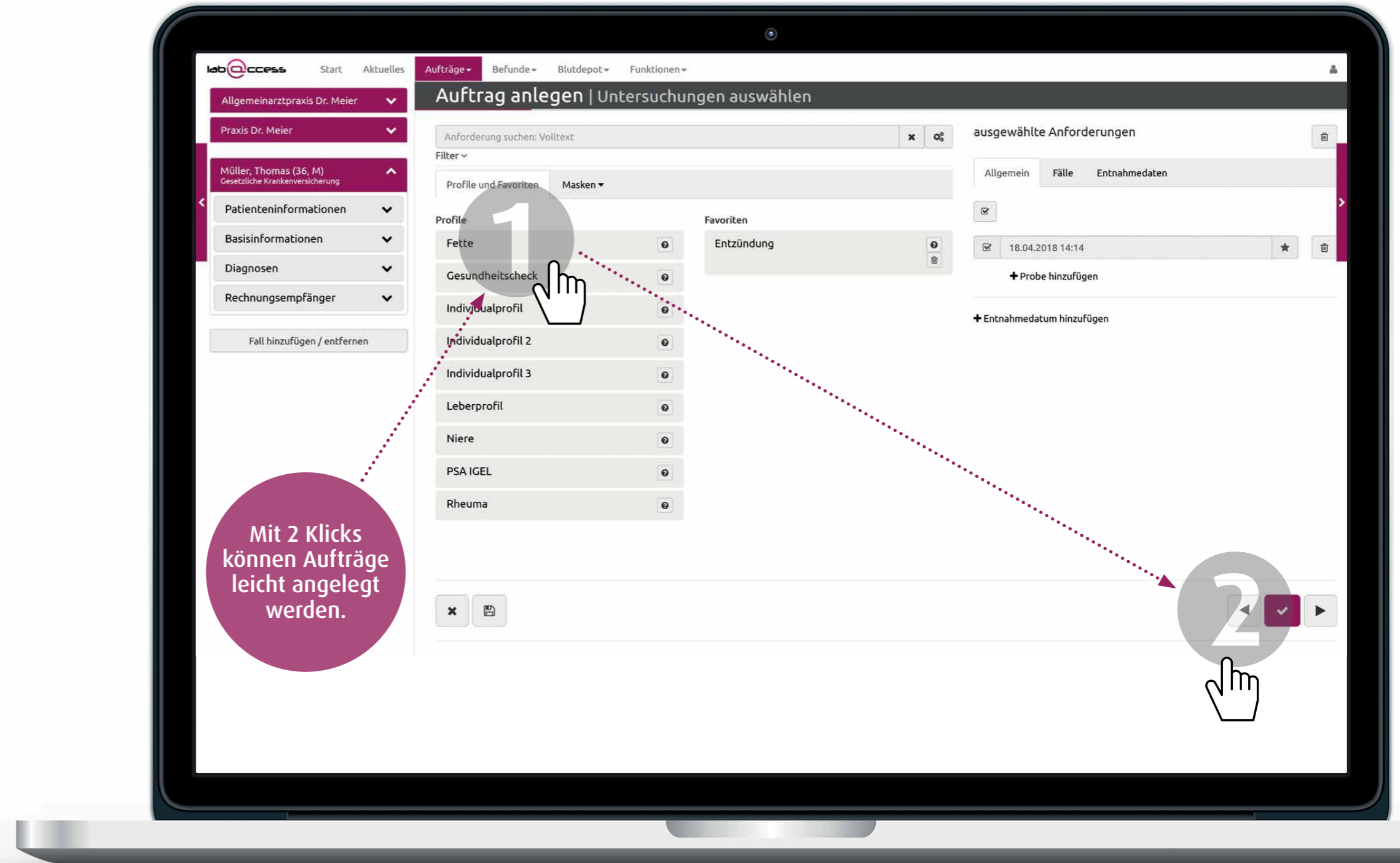

# lab@ccess

Mit 2 Klicks zur kompletten Übersicht



lab@ccess – das hauseigene Order Entry System der Limbach Gruppe – unterstützt Sie beim Erstellen von Laboraufträgen, beim Monitoring Ihrer Patienten und bei der Planung Ihrer Probennahmen.

Die Auftragsübersicht zeigt alle Aufträge mit dem jeweiligen Bearbeitungsstatus. Rot sind etikettierte, gelb versendete, blau im Labor eingegangene und grün Ihnen fertig inklusive Befund vorliegende Aufträge.

## Ihre Vorteile

- Sichere Laborbeauftragung durch ein zuverlässiges System, welches selbständig die richtige Abrechnungsart auswählt
- Überprüfung der Versicherungsdaten
- Einfache Auftragsnachforderung direkt über lab@ccess
- Probentracking bis ins Labor

Mit 2 Klicks können Aufträge nachträglich bearbeitet, Status überprüft oder Befunde gesichtet werden.



lab@ccess Start Übersicht Aufträge Befunde Blutdepot Funktionen

Allgemeinartzpraxis Dr. Meier Praxis Dr. Meier

Auftragsübersicht Allgemeinartzpraxis Dr. Meier Praxis Dr. Meier

Filter

Name, Fallnummer, etc. Entnahmen von 01.08.2017 00:00 bis nur offene Aufträge

<< < vorherige 1 2 nächste >>

<input type="checkbox"/>	Auftrag	Name	Fallnummer	Abrechnung	erstellt am	Status	Material	Entnahme	Anforderungen	Werte
<input type="checkbox"/>	10000103	Test, Otto	4	Mischauftrag	09.04.2018	etik.	EDTA Serum	09.04.2018 12:55 09.04.2018 12:55	Blutbild (klein) Albumin, Alkalische Phosphatase, CRP, Eiweiß (gesamt) im Serum, Ferritin, GOT, GPT, Harnstoff, Kreatinin im Serum, LDL-Cholesterin, Phosphat im Serum, GGT, Harnsäure, Bilirubin (gesamt), Cholesterin, HDL - Cholesterin, Triglyceride	
<input checked="" type="checkbox"/>	10000049	Muster, Manfred	1	GKV	05.01.2017	vers.	EDTA Serum	18.11.2017 16:29 19.11.2017 07:33	Blutbild (klein) Alkalische Phosphatase, CRP, Eiweiß (gesamt) im Serum, GOT, GPT, Harnstoff, Kreatinin im Serum, Phosphat im Serum, GGT, Harnsäure, Bilirubin (gesamt)	
<input type="checkbox"/>	10000101	Test, Gesine	2	Mischauftrag	09.04.2018	eing.	EDTA Serum	09.04.2018 12:55 09.04.2018 12:55	Blutbild (klein) Albumin, Alkalische Phosphatase, CRP, Eiweiß (gesamt) im Serum, Ferritin, GOT, GPT, Harnstoff, Kreatinin im Serum, LDL-Cholesterin, Phosphat im Serum, GGT, Harnsäure, Bilirubin (gesamt), Cholesterin, HDL - Cholesterin, Triglyceride	
<input type="checkbox"/>	10000093	Test, Gesine	2	Kassen-LG	09.01.2018	fertig	Serum	09.01.2018 15:36	Kreatinin im Serum	Ansicht
<input type="checkbox"/>	10000097	Muster, Manfred	1	GKV	26.03.2018	etik.	Serum	26.03.2018 16:13	Vitamin D 25-OH	

1 Element(e) ausgewählt Wiederholen Drucken Löschen Nachfordern Auswahl aufheben

# lab@ccess

Mit 2 Klicks alle Analysen im Blick

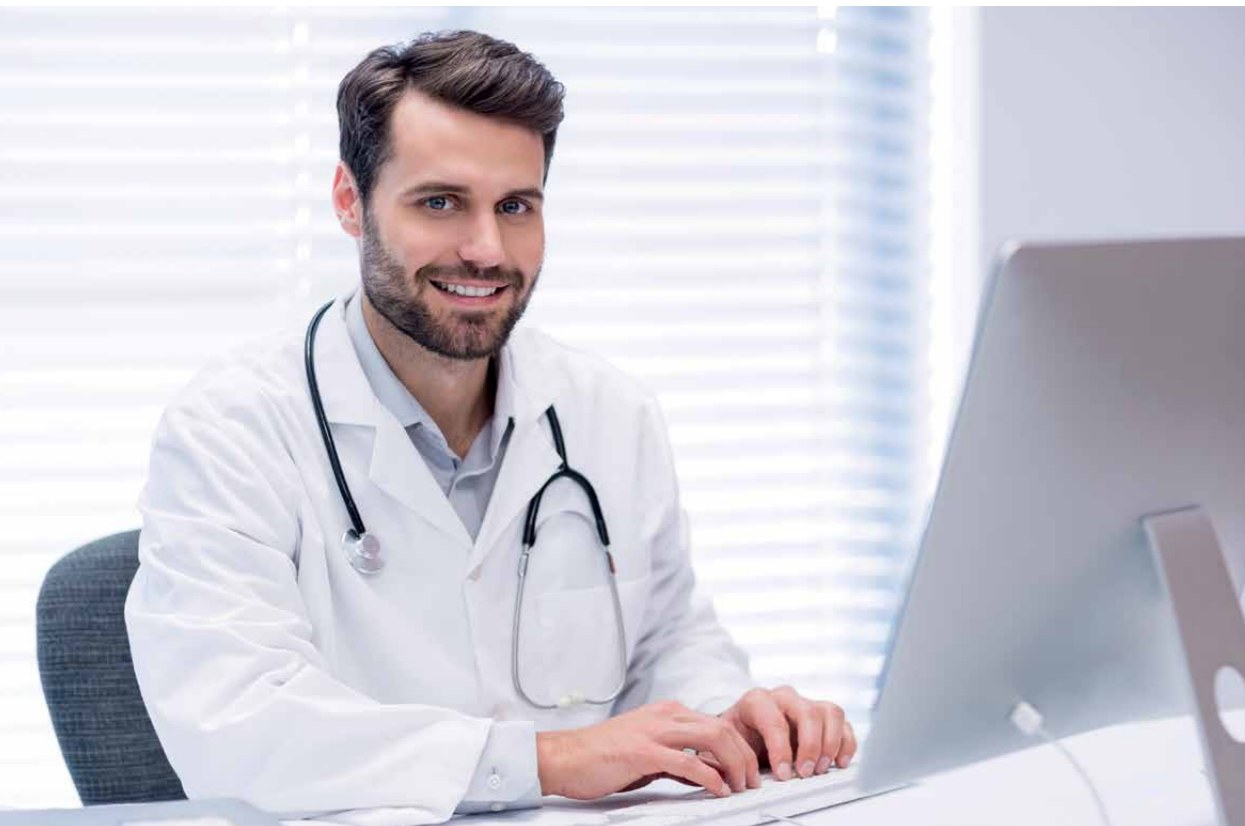

lab@ccess ermöglicht das zentrale Verwalten Ihrer Laborbefunde. In der kumulativen Befundansicht können Sie den Verlauf der Ergebnisse übersichtlich auf einen Blick erfassen. Zusätzlich gibt es die Möglichkeit, sich den Verlauf der Ergebnisse grafisch darstellen zu lassen.

## Ihre Vorteile

- Übersichtliche und filterbare Laborbefunde in 2 Klicks
- Gutes Zusammenspiel mit sehr vielen AIS
- Rückschrieb in das AIS möglich
- Schnellere Befundrücklaufzeiten durch Übertragung der validierten Ergebnisse in Echtzeit

Mit 2 Klicks kann eine Liste der pathologischen Werte inklusive individueller Referenzbereiche übersichtlich dargestellt werden.

lab@ccess Start Übersicht Aufträge Befunde Blutdepot Funktionen

Allgemeinartzpraxis Dr. Meier Praxis Dr. Meier

### Analyseliste

Filter | CRP

Analysekürzel Entnahmedatum von 19.04.2018 00:00 Befundberichtsdatum von Befundberichtsdatum bis  nur pathologische Werte

Schnellzugriff	Name	Fallnummer	Analyse	Ergebnis	Einheit	Bewertung	Normbereich	Entnahme
A K	Muster, Manfred	1	C-reaktives Protein (CRP)	8.39	mg/l	⬆	<= 5 (<=3)	19.04.2018 13:06
A K	Test, Gesine	2	C-reaktives Protein (CRP)	9.53	mg/l	⬆	<= 5 (<=3)	19.04.2018 13:06
A K	Testung, Caroline	3	C-reaktives Protein (CRP)	8.54	mg/l	⬆	<= 5 (<=3)	19.04.2018 13:06
A K	Test, Otto	4	C-reaktives Protein (CRP)	7.58	mg/l	⬆	<= 5 (<=3)	19.04.2018 13:06
A K	Muster, Manfred	5	C-reaktives Protein (CRP)	8.39	mg/l	⬆	<= 5 (<=3)	19.04.2018 13:06
A K	Test, Gesine	6	C-reaktives Protein (CRP)	9.53	mg/l	⬆	<= 5 (<=3)	19.04.2018 13:06
A K	Testung, Caroline	7	C-reaktives Protein (CRP)	8.54	mg/l	⬆	<= 5 (<=3)	19.04.2018 13:06
A K	Test, Otto	8	C-reaktives Protein (CRP)	7.58	mg/l	⬆	<= 5 (<=3)	19.04.2018 13:06

0 Element(e) ausgewählt

# Für Sie vor Ort

## Aachen

MVZ Labor Aachen Dres. Riebe & Cornely GbR  
Pauwelsstraße 30 | 52074 Aachen  
Tel.: +49 241 47788-0

## Berlin

MDI Limbach Berlin GmbH  
Aroser Allee 84 | 13407 Berlin  
Tel.: +49 30 443364-200  
www.mdi-limbach-berlin.de

## Bonn

MVZ Labor Limbach Bonn GmbH  
Schieffelingsweg 28 | 53123 Bonn  
Tel.: +49 228 928975-0  
www.labor-limbach-bonn.de

## Cottbus

MVZ Gemeinschaftslabor Cottbus GbR  
Uhlandstraße 53 | 03050 Cottbus  
Tel.: +49 355 58402-0  
www.labor-cottbus.de

## Dessau

MVZ Labor Dessau GmbH  
Bauhüttenstraße 6 | 06847 Dessau  
Tel.: +49 340 54053-0  
www.laborpraxis-dessau.de

## Dortmund

MVZ Labor Dortmund Leopoldstraße GbR  
Leopoldstraße 10 | 44147 Dortmund  
Tel.: +49 231 86027-0  
www.labor-dortmund.de

## Dresden

MVZ Labor Limbach Dresden GbR  
Köhlerstraße 14 A | 01239 Dresden  
Tel.: +49 351 47049-0  
www.labordresden.de

## Limbach Gruppe SE

Im Breitspiel 15 | 69126 Heidelberg  
Tel.: +49 6221 1853-0 | Fax: +49 6221 1853-374  
info@limbachgruppe.com | www.limbachgruppe.de

## Erfurt

MVZ Labor Limbach Erfurt GmbH  
Nordhäuser Straße 74 | 99089 Erfurt  
Tel.: +49 361 781-2701  
www.labor-erfurt.de

## Essen

MVZ Labor Eveld & Kollegen GbR  
Nienkampstraße 1 | 45326 Essen  
Tel.: +49 201 8379-0  
www.labor-eveld.de

## Freiburg

MVZ Clotten  
Labor Dr. Haas, Dr. Raif & Kollegen GbR  
Merzhauser Straße 112a | 79100 Freiburg  
Tel.: +49 761 31905-0  
www.labor-clotten.de

## Hamburg

MVZ Praxis im Chilehaus GmbH  
Fischertwiete 2 | 20095 Hamburg  
Tel.: +49 40 709755-0  
www.praxis-chilehaus.de

## Hannover

MVZ Labor Limbach Hannover GbR  
Auf den Pohläckern 12 | 31275 Lehrte  
Tel.: +49 5132 8695-0  
www.labor-limbach-hannover.de

## Heidelberg

MVZ Labor Dr. Limbach & Kollegen GbR  
Im Breitspiel 16 | 69126 Heidelberg  
Tel.: +49 6221 3432-0  
www.labor-limbach.de

## Hofheim

MVZ Medizinisches Labor Main-Taunus GbR  
Hofheimer Straße 71 | 65719 Hofheim  
Tel.: +49 6192 9924-0  
www.labor-hofheim.de

## Karlsruhe

MVZ Labor PD Dr. Volkmann  
und Kollegen GbR  
Kriegsstraße 99 | 76133 Karlsruhe  
Tel.: +49 721 85000-0  
www.laborvolkmann.de

## Kassel

Labor Kassel | ÜBAG Dessau-Kassel  
Marburger Straße 85 | 34127 Kassel  
Tel.: +49 561 491830

## Langenhagen

Kinderwunschklinik  
Langenhagen-Wolfsburg MVZ  
Ostpassage 9 | 30853 Langenhagen  
Tel.: +49 511 97230-0  
www.kinderwunsch-langenhagen.de

## Leipzig

MVZ Labor Dr. Reising-Ackermann  
und Kollegen GbR  
Strümpellstraße 40 | 04289 Leipzig  
Tel.: +49 341 6565-100  
www.labor-leipzig.de

## Ludwigsburg

MVZ Labor Ludwigsburg GbR  
Wernerstraße 33 | 17636 Ludwigsburg  
Tel.: +49 7141 966-0  
www.mvz-labor-lb.de

## Magdeburg

MVZ Limbach Magdeburg GmbH  
Halberstädter Straße 49 | 39112  
Magdeburg  
Tel.: +49 391 62541-0  
www.gerinnungszentrum-md.de

## Mönchengladbach

MVZ Dr. Stein + Kollegen GbR  
Tomphecke 45 | 41169 Mönchengladbach  
Tel.: +49 2161 8194-0  
www.labor-stein.de

## München

MVZ Labor Limbach München GmbH  
Richard-Strauss-Straße 80-82 | 81679  
München  
Tel.: +49 89 9992970-0  
www.labor-limbach-muenchen.de

## Münster

MVZ Labor Münster GbR  
Dr. Löer, Prof. Cullen und Kollegen  
Hafenweg 9-11 | 48155 Münster  
Tel.: +49 251 60916-0  
www.labor-muenster.de

## Nürnberg

MVZ Labor Limbach Nürnberg GmbH  
Lina-Ammon-Straße 28 | 90471 Nürnberg  
Tel.: +49 911 817364-0  
www.labor-limbach-nuernberg.de

## Passau

MVZ Labor Passau GbR  
Wörth 15 | 94034 Passau  
Tel.: +49 851 9593-0  
www.labor-passau.de

## Ravensburg

MVZ Labor Ravensburg GbR  
Elisabethenstraße 11 | 88212 Ravensburg  
Tel.: +49 751 502-0  
www.labor-gaertner.de

## Rosenheim

Medizinisches Labor Rosenheim MVZ GbR  
Pettenkoflerstraße 10 | 83022 Rosenheim  
Tel.: +49 8031 8005-0  
www.medlabor.de

## Schweinfurt

MVZ Labor Schweinfurt GmbH  
Gustav-Adolf-Straße 8 | 97422  
Schweinfurt  
Tel.: +49 9721 533320  
www.laboraerzte-schweinfurt.de

## Schwerin

Labor MVZ Westmecklenburg GbR  
Ellerried 5-7 | 19061 Schwerin  
Tel.: +49 385 64424-0  
www.labor-schwerin.de

## Stralsund

MVZ Stralsund GmbH  
Große Parower Straße 47-53  
18435 Stralsund  
Tel.: +49 3831 668770  
www.mdz-vorpommern.de

## Suhl

MVZ Gemeinschaftslabor Suhl  
Dr. Siegmund & Kollegen GbR  
Albert-Schweitzer-Straße 4 | 98527 Suhl  
Tel.: +49 3681 39860  
www.labor-suhl.de

## Ulm

MVZ Humangenetik Ulm GbR  
Karlstraße 31-33 | 89073 Ulm  
Tel.: +49 731 850773-0  
www.humangenetik-ulm.de

## Wuppertal

MVZ Limbach Wuppertal  
Hauptstraße 76 | 42349 Wuppertal  
Tel.: +49 202 450106  
www.endokrinologie-wuppertal.de